

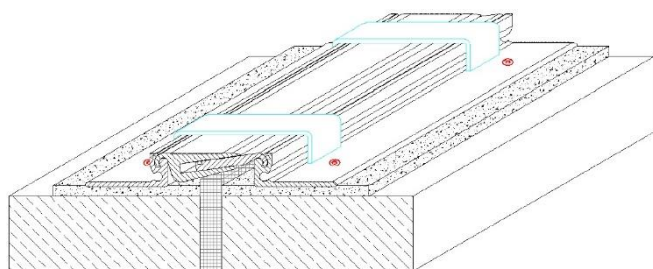

Het profiel wordt geleverd met voormonteerde afstandhouders.

Verklik vóór de montage de positie van de te plaatsen vloerprofielen. De bovenzijde van het profiel dient zich hierbij op Peil danwel bovenzijde vloerafwerking te bevinden.

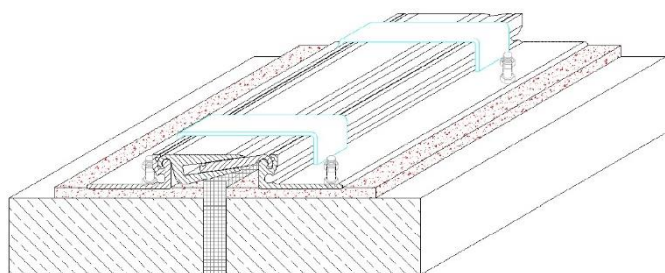
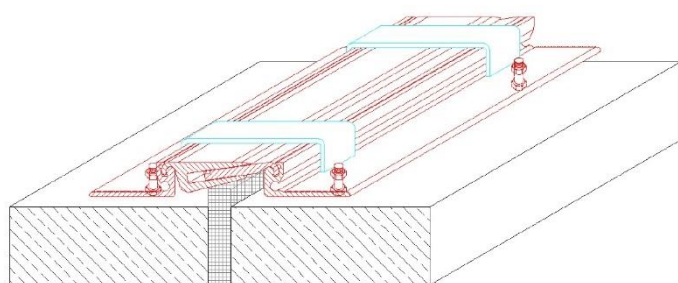
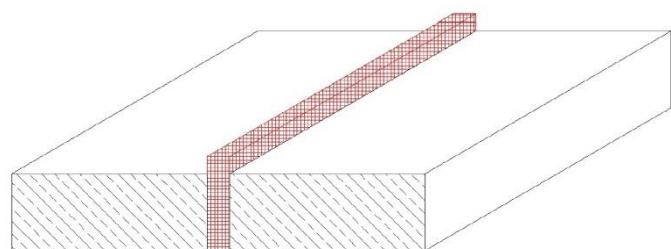

De dilatatie dient te worden dichtgezet (middels bijv. SB-600 voegvullingsplaat). Hierdoor wordt voorkomen dat er (giet-)mortel in de dilatatie terecht komt. De bovenkant van deze bescherming dient boven het niveau van de (giet-)mortel te liggen.

Stel de vloerprofielen op hoogte en onderling in één lijn.

Ondersabel of giet de op hoogte gestelde vloerprofielen aan zodat deze over de gehele breedte en lengte de belasting aan de draagconstructie over kunnen dragen.

Veranker de profielen nádat de ondersabelings-/gietmortel is uitgehard. Gebruik hiervoor ankers Ø 8 mm ; h.o.h. maximaal 30 cm.



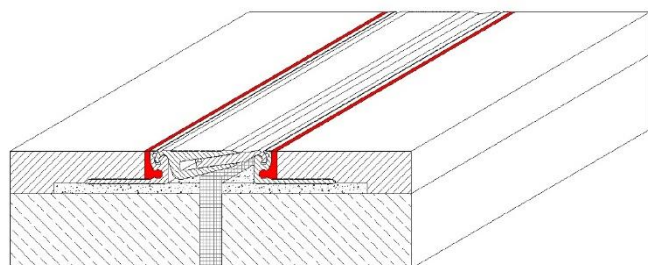
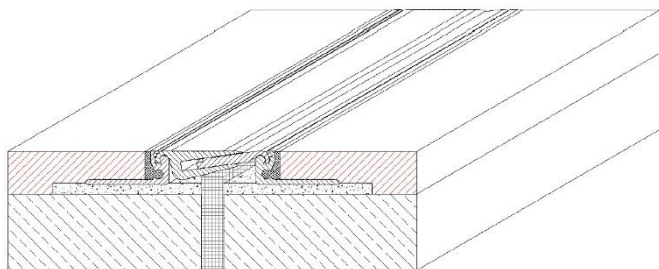

Verwijder de afstandhouders en breng de afwerkvloer aan tot tegen het vloerprofiel.

Afhankelijk van de vloerafwerking is een kitvoeg langs de vloerprofielen nodig. E.e.a. in overleg met de leverancier van de vloerafwerking.

